ВИЗИТНАЯ КАРТОЧКА «МУЗЕЯ ИНТЕРЕСНЫХ КОЛЛЕКЦИЙ»

МОУ «Средняя школа №66»

2017-2018 учебный год

ГОРОДСКОЙ КОНКУРС АКТИВИСТОВ ШКОЛЬНЫХ МУЗЕЕВ

Выполнение заданий конкурса

Активисты представляют домашнее задание

Кто был первым коллекционером?
Ярослав Мудрый
Ростовский князь Константин
А.И. Мусин-Пушкин
(1744 – 1817)
Иван Александрович
Вахрамеев (1843 – 1908)
Порфирий Иванович
Оссовишников
Павел Григорьевич Демидов
(1738-1821)
«История частного коллекционирования в г.Ярославле»
Клуб коллекционера «Витязь»

Символы Ярославля
Первый ярославский герб известен из государевой Печати Ивана IV. Изображен на ней медведь с топором в лапах. В XVI-XVII веках в Ярославле были в ходе лапах слитки, которые посылаются рыбу в царскому столу.
Современный герб города создан в 1778 году. Медведь поставлен боком, в лапах у него топор. Изображение размещается на серебряном фоне.

ЗНАЧИТЕЛЬНЫЙ ВКЛАД В ДОСТИЖЕНИЕ ПОБЕДЫ В ВЕЛИКОЙ ОТЕЧЕСТВЕННОЙ ВОЙНЕ ВНЕСЛИ УЧИТЕЛЯ И УЧАЩИЕСЯ НАШЕЙ ШКОЛЫ. МНОГИЕ ИЗ НИХ ПОГИБЛИ В БОЯХ ЗА ЧЕСТЬ, СВОБОДУ И НЕЗАВИСИМОСТЬ СОВЕТСКОЙ РОДИНЫ, ДО КОНЦА ВЫПОЛНИВ СВОЙ ПАТРИОТИЧЕСКИЙ ДОЛГ.

Яичков Лев Константинович
Учитель французского языка, участвовал в Великой Отечественной войне с первых и до последних ее дней. Прошел боевой путь от Москвы до Берлина.

Некрасов Борис Васильевич – первый старший пионервожатый школы. В годы Великой Отечественной войны находился на Дальневосточных рубежах нашей Родины, участвовал в боях по разгрому милитаристской Японии.

Рубпор Николай Иванович
Учитель физического воспитания воевал в составе Ленинградского фронта. В одном из боев был тяжело ранен.

Варакин Борис Федорович
Заместитель директора школы по хозяйственной части. 7 лет работал военным руководителем школы. В период Отечественной войны в составе войск ПВО защищал Заполярье от налетов вражеской авиации.

Кузнецова Екатерина Александровна
Выпускница нашей школы, участница Великой Отечественной войны. Находилась на фронте в должности санинструктора.

Наместников Юрий Семенович
Выпускник школы. Воевал в составе партизанских отрядов Ленинградской, Калининской областей и Белоруссии. Выполнял задания по разведке в глубоком тылу врага.

Кошлаков Станислав Ни[illegible]лаевич
Учитель физич[illegible]кого воспитания.
Николаев Евгений Васи[illegible]евич из города Рыб[illegible]ска.
Грузимов Юрий Алекса[illegible]рович
выпускник наш[illegible] школы. В годы войны находились в состав[illegible] ансамбля п[illegible]ли и пляски 50 гв[illegible]дейского стрелкового [illegible]рпуса Ленинградско[illegible] фронта.

ШКОЛА 66
КРАСНЫЕ ЗНАМЕНА НАД БЕРЛИНОМ
Приглашение
Нам 70 лет
Школа № 66
Валерий Васильев
ХОЛОД
Записки моряка
ОКТЯБРЯТА
ГОТОВ!

ОКТЯБРЯТА
СНЕГИР
ТЕЛЕГРАММА

Новогодняя
коллекция

КИЛЕЗИА
ARA UN
GRAN
AMIGO

Св. великомученик
Георгий Победоносец
50000
ДЕНЬГИ
С ДОСТАВКОЙ
НА ДОМ!
ДОСТУПНО
БЫСТРО
УДОБНО
8 800 100 88 44
до 50000р

Николай Иванович
Поздеев

ГРУППА ЭКСПОЗИЦИОНЕРОВ

Экспозиционеры отрабатывали свои умения, постигая старые технологии изготовления елочных игрушек.

Пенсионеры Фрунзенского района
в «Музее интересных коллекций» 09.11.17

ЗНАКОМСТВО С ТУРИСТСКИМ СНАРЯЖЕНИЕМ: СКАЛОДРОМ, БАТУТЫ

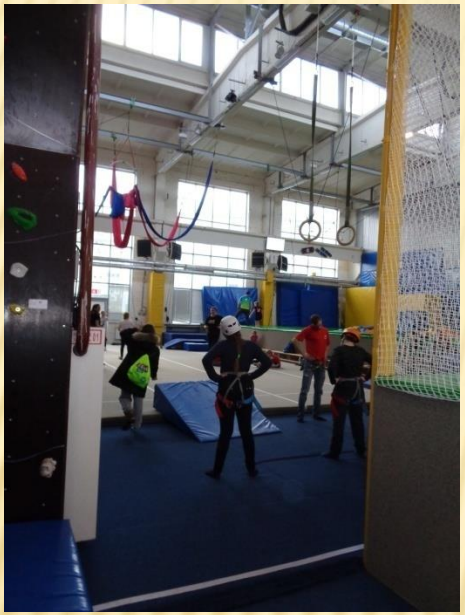

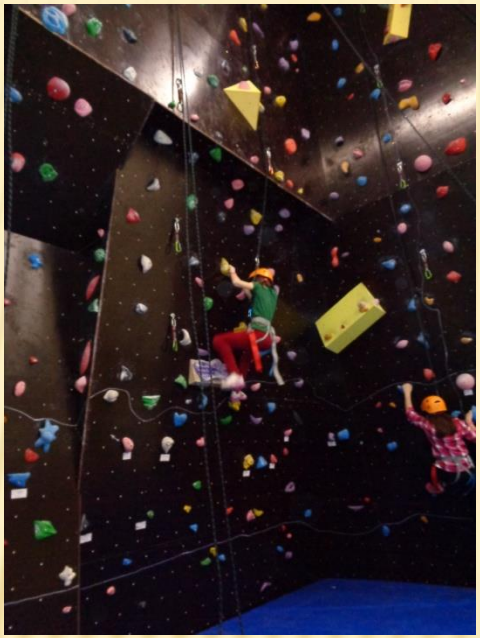

МОЯ РОДИНА - ЯРОСЛАВИЯ

Музей М.Богдановича

Тутае
в

Музей В. Терешковой в ярославском планетарии

В Карабихе

Музей Л.Собинова, Историко-архитектурный музей-заповедник и др.

ПОДГОТОВИЛИ ЭКСКУРСИЮ ОБ ИСТОРИИ КОМСОМОЛЬСКОЙ ОРГАНИЗАЦИИ В ШКОЛЕ

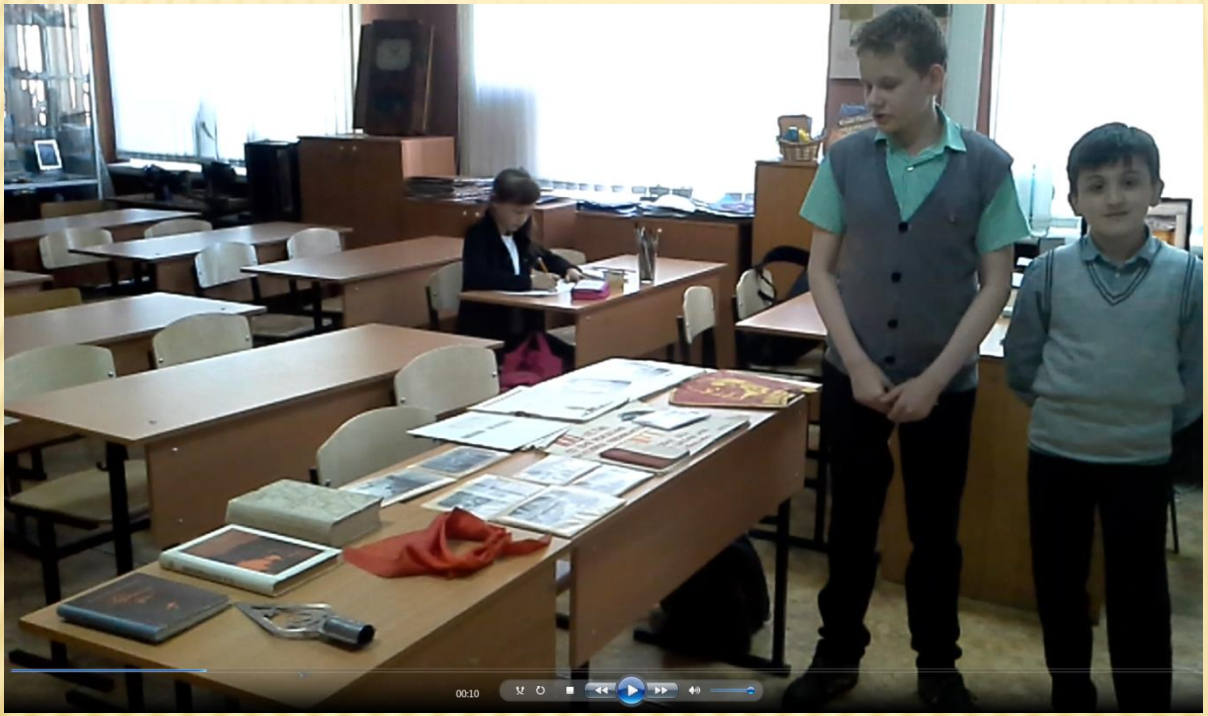

Экскурсия была подготовлена и представлена на Областном фестивале школьных музеев в марте 2018 г.
Ее можно услышать в школьном музее, а так же в видеозаписи.

ФЕСТИВАЛЬ МУЗЕЕВ. ВЫСТАВКА НА ТЕМУ «ЯРОСЛАВСКИЙ КРАЙ В ГОДЫ ОКТЯБРЬСКОЙ РЕВОЛЮЦИИ И ГРАЖДАНСКОЙ ВОЙНЫ»

Экскурсоводы :
Грицюк Ярослав,
Сафаров Ибрагим

ПРОГУЛКИ ПО ЯРОСЛАВЛЮ: ВОЛЖСКАЯ НАБЕРЕЖНАЯ

УЧАСТВОВАЛИ В ГОРОДСКОЙ АКЦИИ «ЯРОСЛАВСКИЙ ПЛЕНЕР»

УЧАСТВУЕМ В ТВОРЧЕСКИХ КОНКУРСАХ

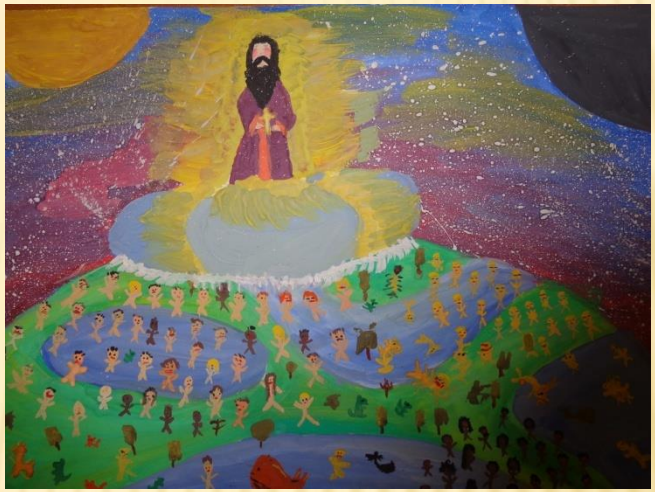

Весенний конкурс рисунков

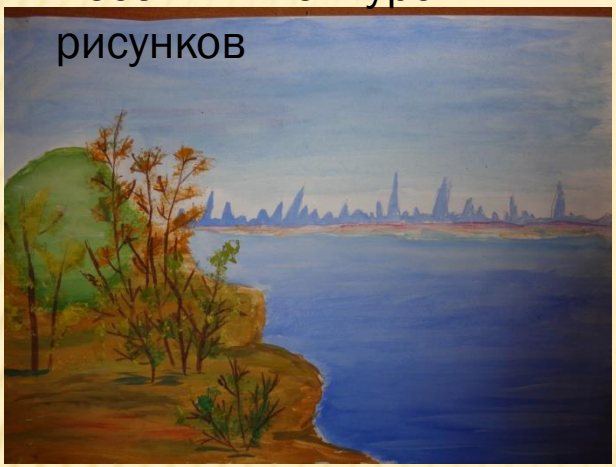

Осенний конкурс рисунков

Космический конкурс

Сказка «Планета мыльных пузырей»

ЗАЩИЩАЛИ ПРОЕКТЫ, ПОСВЯЩЕННЫЕ Ф.Ф.УШАКОВУ

БЫЛИ НА ЭКСКУРСИИ В ХРАМЕ БОГОЯВЛЕНИЯ

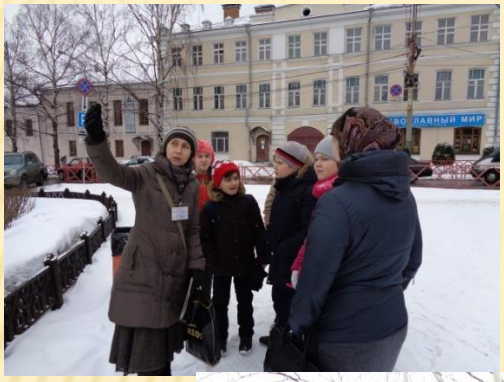

Участвуем в программе Рксского музея
в Художественном музее г. Ярославля

ПОДГОТОВКА ЭКСКУРСИИ ПО ИСТОРИИ ШКОЛЫ К ЕЕ 80-ЛЕТИЮ

В 1937 году двери нашей школы впервые открылись для школьников

В 1941 году наши выпускники пошли на фронт.
Мы храним память о наших фронтовиках.